

INRICHTING STAND

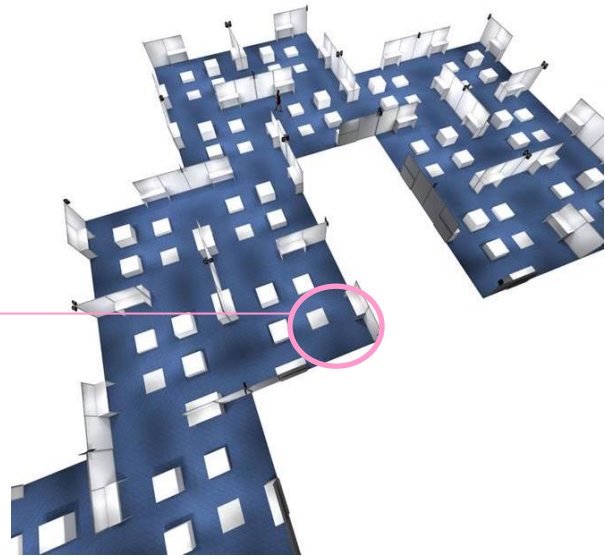

= 1 module
(bruto standoppervlakte = 3,5 x 3,5m = 12,25m²)

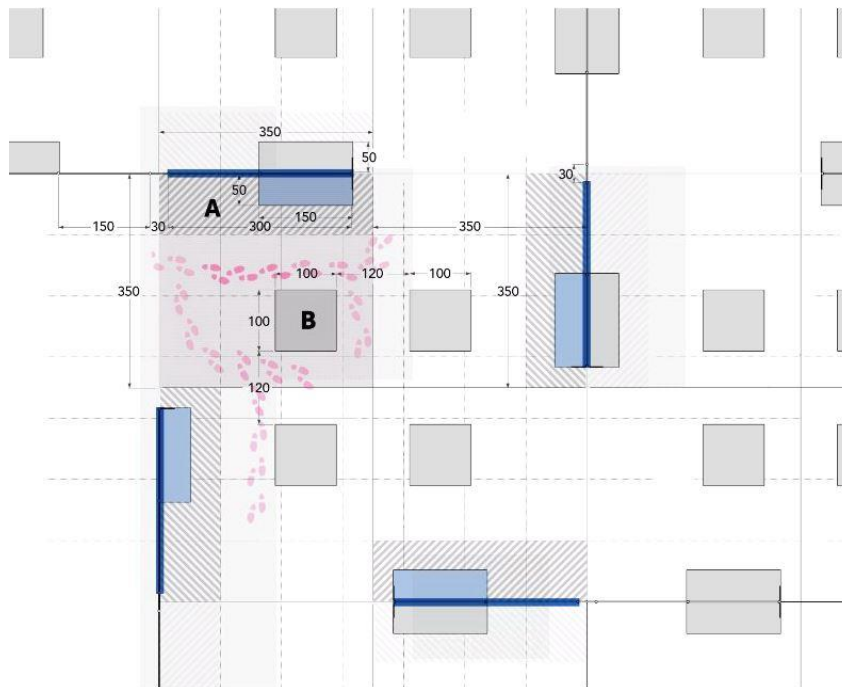

-  Circulatie ruimte voor bezoekers
niet om expo-items of machines te plaatsen
-  **B - Sokkel**
plaats voor (state of the art) product of eyecatcher
Hoogte : Keuze uit 0cm, 25cm, 50cm of 100cm
-  **A - Bruikbare oppervlakte** (1m x 3,5m)
voor het uitzetten van objecten/items/machines
-  **Werkblad**
(1,5m L x 0,5m D x 1m H)
-  **Wand**
(3m L x 2m H)
 -  Bouwhoogte = max. 2m
(o.a. roll-up banners max 2m H)
 -  Machine(s) / expo-item(s) enkel toegelaten in zone A & B en niet in circulatieruimte
 -  Achterkanten van de wanden op de buitencontour moeten neutraal blijven: geen visuals of eigen naamborden plaatsen!

De beurslay-out van **DENTISTATWORK** is uniek. De bezoekers wandelen doorheen de standen en stoten letterlijk op de tentoongestelde producten, materialen en technieken. Dit verbetert aanzienlijk het eerste contact: exposanten kunnen de bezoekers onmiddellijk aanspreken en de drempel wordt voor de bezoekers aanzienlijk verlaagd.

BELANGRIJK!

De exposant verbindt er zich toe zijn producten / diensten tentoon te stellen binnen volgende vooropgestelde zones:

A: ruimte van 3,5m x 1m

B: presentatiesokkel van 1m x1m

4 hoogtes beschikbaar: vloer (0cm = stuk wit tapijt), 25cm, 50cm & 100cm.

→ gewenste hoogte doorgeven via e-mail of via het exposantenportaal.

Naast de standaard modules is er uiteraard ook ruimte om dieper in te gaan op de producten en meer uitleg te geven. Dit kan perfect aan de verschillende 'free catering' punten (= hoge tafels met belegde broodjes, warme dranken, frisdranken, gebakjes...in 'self service')..

De bruto oppervlakte van 1 module is 3,5m x 3,5m = 12,25m².

De organisatie voorziet reeds volgende infrastructuur (inbegrepen in uw beursdeelname):

WAND:

- gemelamineerde witte panelen in een aluminium kader – Systeem Sodem
- afmetingen: 3m lang, hoogte is 2m en bestaat uit 4 vlakken van 150cm x 100cm
- wand wordt ondersteund door een **tablet** van 50cm diep x 150cm breed op 1m hoog + kabelgoot. In de tablet onderaan voorzien wij schuifdeurtjes. De tablet wordt hiermee omgevormd tot een afsluitbaar kastje. (1)
- Een visual op de helft van de wand (kant kiezen) (2)

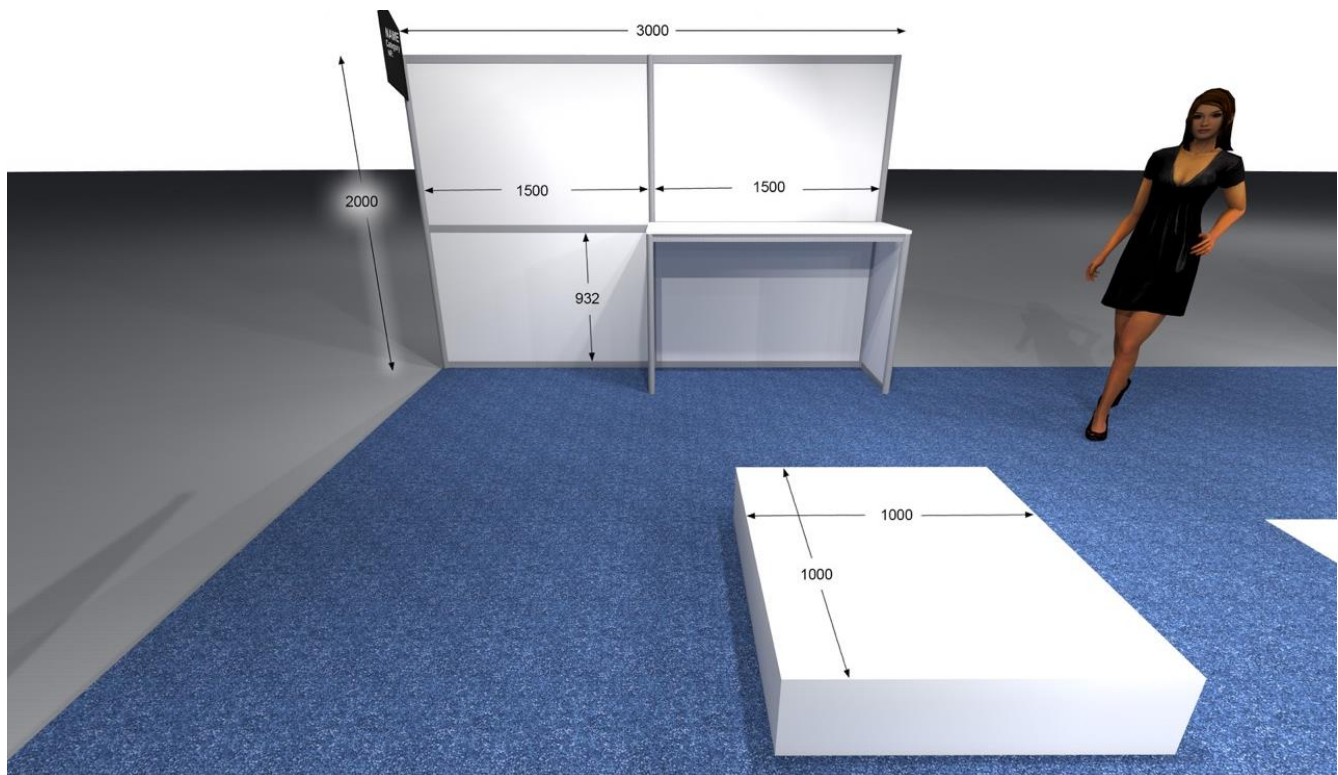

(1) Schuifdeurtjes onder het tablet

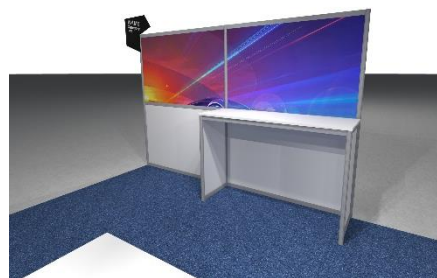

(2) Visuels aan de bovenkant
(= 2 stickers van 1,50m breed x 1m hoog)

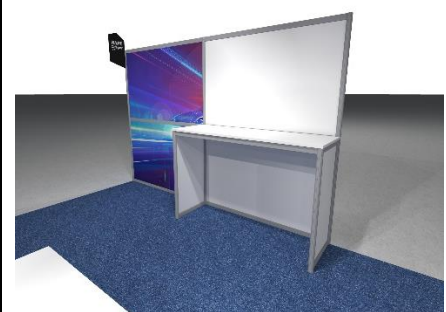

(2) Visual aan zijkant.

Naar keuze :
2 stickers van 1,50m breed x 1m hoog) of 1 visual tegen de wand aangebracht met velcro

NAAMBORD:

- Kan niet weggelaten worden, is een onderdeel van de stand.
- Naam op bordje: in te geven via exposantenportaal: Naambord.
- Bevat: naam exposant – plaatsnaam – land (indien ander land dan België) – stand nummer

ELEKTRICITEIT - VERLICHTING:

- 1 multistopcontact aan de tablet of aan de sokkel (keuze door te geven via e-mail of het exposantenportaal)
- Algemene verlichting van de standen via theaterspots aan truss (= prolyte aan dakstructuur)

VLOERBEKLEDING:

Zwart tapijt

WIFI LIGHT:

Er is wifi light inbegrepen in de deelnameprijs. Op aanvraag kan er ook professionele wifi besteld worden.

SOKKEL:

Wij voorzien voor u een sokkel van 1m x 1m. U kan zelf de hoogte kiezen: 0cm (= geen sokkel) – 25cm – 50cm – 100cm. De gewenste hoogte kan u doorgeven via e-mail of via het exposantenportaal. In de sokkels van 50cm & 100cm hoog zit ook standaard een deurtje voorzien om extra berging te creëren in de sokkel.



CATERING:

Free catering voor zowel bezoekers als exposanten (diverse warme en koude dranken, belegde broodjes, gebakjes...). Self service formule: de catering wordt voorzien op hoge tafels op diverse plaatsen in de wandelgangen op de beursvloer.